Cfdt: COMMUNICATION CONSEIL CULTURE ORANGE

La lettre des élus

Direction Technique et du Système d'Information

Novembre 2026 - N°41 - Partie 3/3

L'emploi à DTSI en chute libre

La CFDT tire la sonnette d'alarme après l'analyse du Rapport Annuel de l'Emploi (RAE 2025), le bilan Gestion Prévisionnelle des Emplois et des Parcours Professionnels (GEPP 2025) et la Prospective GEPP 2026-2028 DTSI présentés au CSE d'octobre 2026 pour le périmètre DTSI (DTOF – DSI)

Avec la diminution de 3,2% des effectifs à DTSI en 2025, soit 340 salariés, des recrutements externes quasi inexistants, la CFDT s'inquiète des conséquences de cette baisse sur la charge de travail dans les équipes restantes et dénonce un risque élevé de dégradation des conditions de travail des salariés, particulièrement dans les régions.

La CFDT dénonce aussi la baisse continue du taux de féminisation depuis 2023 alors que des engagements existent en matière d'égalité professionnelle.

La CFDT déplore un recrutement trop minime d'alternants (5 %), tandis que l'arrêt des stages alternés prive l'entreprise de talents issus des écoles innovantes en IT, DATA et IA.

La CFDT souligne toutefois l'effort fait pour l'ouverture de 37 postes en 2025 dans le cadre du programme Orange Perspectives

Mais, face à la perspective d'une baisse d'emploi de 13 à 16 % d'ici 2028, la CFDT préconise un déploiement responsable et humain de l'IA ! L'entreprise ne peut pas miser que sur la mobilité interne et l'automatisation sans offrir à ses salariés des garanties réelles de protection et de sécurité professionnelle.

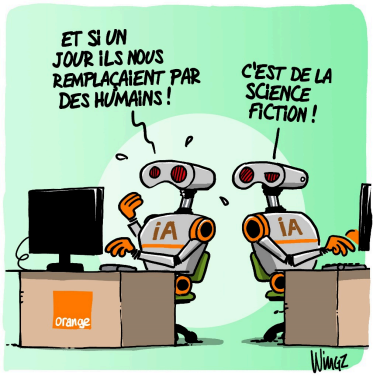

Inscrivez-vous à notre Newsletter

cfdt.dtof-dsi@orange.com

Vos élus CFDT/UNSA au CSEE DTSI : Patricia BANDRES, Marie-Paule BLANCHET, Marie France BOUCHER, Laurent BROSSIER, Thierry CHEVALIN, Olivier CLAISSE, Isabelle DESCHAMPS, Marie-Hélène EBURDY-MAUDUIT, Driss EL HAZZAT, Blandine FORESTIER, Christian GROSSEAU, Laurence GUEGUEN, Monique G., Jean François LE BRAS, Loïc LE JEUNE, Corinne LOPEZ, Pascal PELLETIER, Philippe ROBLEDO, Mohamed ROCHDI, Bruno SANZAY, Véronique TRUONG, Sonia VEBOBE, Rémy VIGNAL